



CITTÀ DELL'OLIO: VENAFRO

ISTITUTO: DON GIULIO TESTA

CLASSI/SEZIONI: III sez.A e III sez. B

REFERENTE/INSEGNANTE: MASSAREGLI CLAUDIA e CALLEO SILVANA



CREA LA TUA ETICHETTA



Scrivi il nome del tuo olio EVO

Es: L'Olio del Principe

OLIO ORO

Descrivi il tuo olio EVO (max 200 caratteri)

Indica cultivar caratteristiche e proprietà organolettiche

Il cultivar dal quale si ricava il nostro pregiato olio, noto fin dai tempi di Roma

antica, è l'oliva aurina. Il profumo è fruttato e il sapore è piccante. Il colore è oro.

Scrivi chi fa il tuo olio EVO e dove lo fa

Es: Famiglia Rossi - Riviera Ligure

Azienda agricola Mastrantuono

Scrivi quanto olio c'è nella bottiglia (quantità netta)

Es: 1 Litro

1 litro

Scrivi l'annata di produzione e il termine minimo di conservazione

Es: 2018 - da consumarsi preferibilmente entro il 15 novembre 2020 o entro novembre 2020

2018 - da consumarsi preferibilmente entro il 30 novembre 2019

Descrivi l'etichetta del tuo olio EVO (max 200 caratteri)

Raccontaci se hai usato un disegno, una fotografia, una tecnica particolare e le fasi di realizzazione dell'etichetta

Abbiamo usato un disegno realizzato con la tecnica del pastello, partendo dall'idea dell'olio come pianta della salute del cuore: abbiamo inserito in un cuore la mappa della nostra città.

La tua ricetta con olio EVO

Scrivi il nome del piatto della tradizione che hai scelto

l'"sciucci": sono cerchietti di pasta lievitata, aromatizzata con rosmarino e agrumi, fritti rigorosamente nell'olio di oliva di Venafro.

BIMBOLE

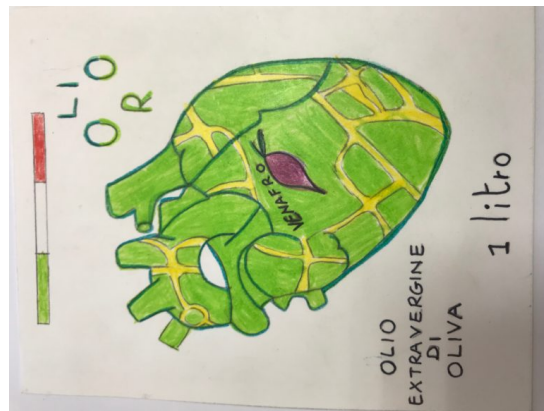

CITTÀ DELL'OLIO: VENAFRO

ISTITUTO: DON GIULIO TESTA

CLASSI/SEZIONI: III sez. A e III sez. B

REFERENTE/INSEGNANTE: MASSAREGLI CLAUDIA e CALLEO SILVANA

IL TUO OLIO
_____ **OLIO ORO** _____

Luogo di produzione e confezionamento

(Es. Imperia)

VENAFRO

Quantità netta

(Es. 1 Litro)

1 litro

Annata di produzione

(Es. 2018)

2018

Termine minimo di conservazione

(Es. da consumarsi entro il 15 novembre 2020 o entro novembre 2020)

da consumarsi entro il 30 novembre 2019

CITTÀ DELL'OLIO: VENAFRO

ISTITUTO: DON GIULIO TESTA

CLASSI/SEZIONI: III sez. A e III sez. B

REFERENTE/INSEGNANTE: MASSAREGLI CLAUDIA e CALLEO SILVANA

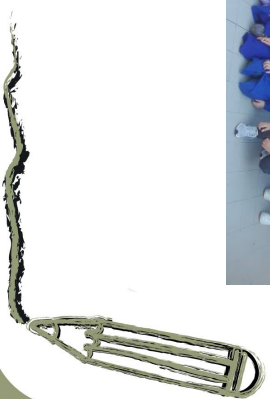

Il progetto di educazione alimentare per le scuole
promosso dall'Associazione nazionale Città dell'Olio

LA MIA TERRA (max 200 caratteri)

Descrivi il territorio da cui nasce il tuo Olio EVO

Venafro, comune molisano di origine

sannitica, successivamente colonia

romana. Territorio caratterizzato da

un'orografia collinare. Sulle pendici

assolate dominano la piana i rigogliosi

olivi secolari.

LA MIA GENTE (max 200 caratteri)

Racconta da quali mani esperte nasce il tuo olio EVO

Il popolo venafrano è composto da

persone che si caratterizzano per la

ricchezza sociale ed umana che

mettono a disposizione del prossimo: i

Venafrani hanno un cuore grande e

generoso.
